Anexa nr.13.1

Harta distribuției speciei *Callimorpha quadripunctaria*

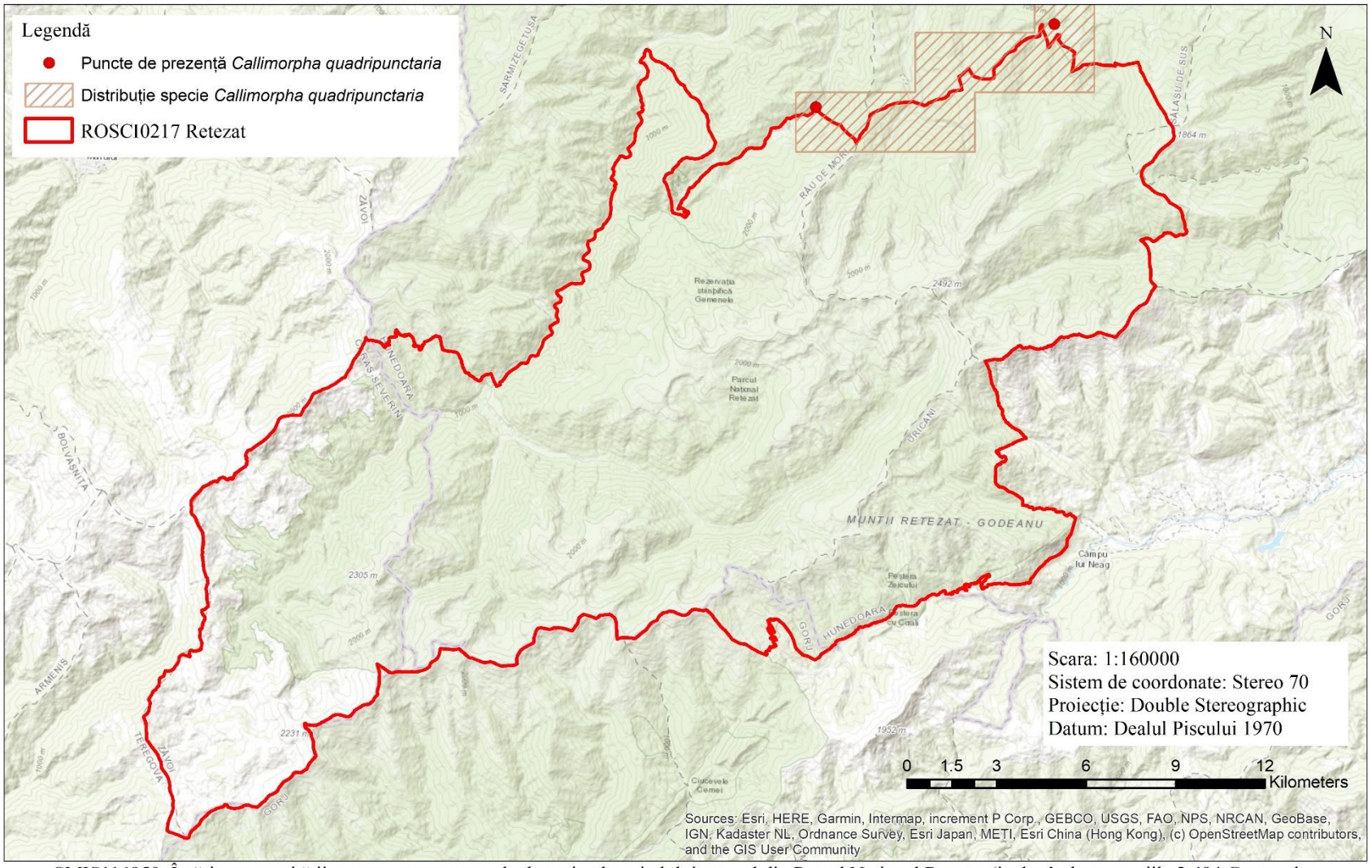

SMIS116950: Întărirea capacității pentru managementul adaptativ al capitalului natural din Parcul Național Retezat (incluzând rezervațiile 2,494 Gemenele, 2,496 Peștera Zeicului), împreună cu siturile Natura 2000 suprapuse parțial – ROSCI0217 Retezat și ROSPA0084 Munții Retezat

Anexa nr.13.2

Harta distribuției speciei *Lycaena dispar*

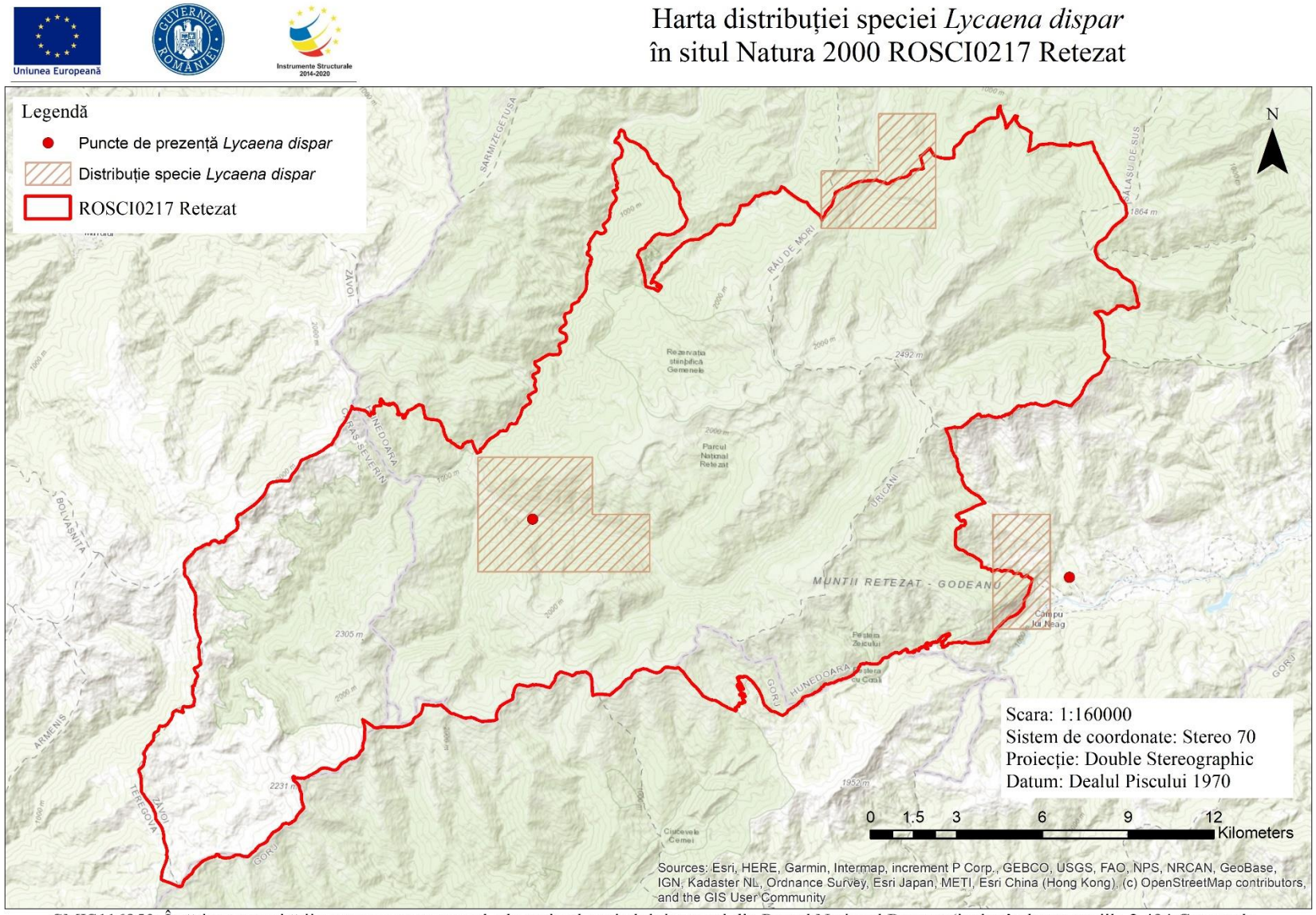

SMIS116950: Întărirea capacității pentru managementul adaptativ al capitalului natural din Parcul Național Retezat (incluzând rezervațiile 2,494 Gemenele, 2,496 Peștera Zeicului), împreună cu siturile Natura 2000 suprapuse parțial – ROSCI0217 Retezat și ROSPA0084 Munții Retezat

Anexa nr.13.3

Harta distribuției speciei *Hypodryas maturna*

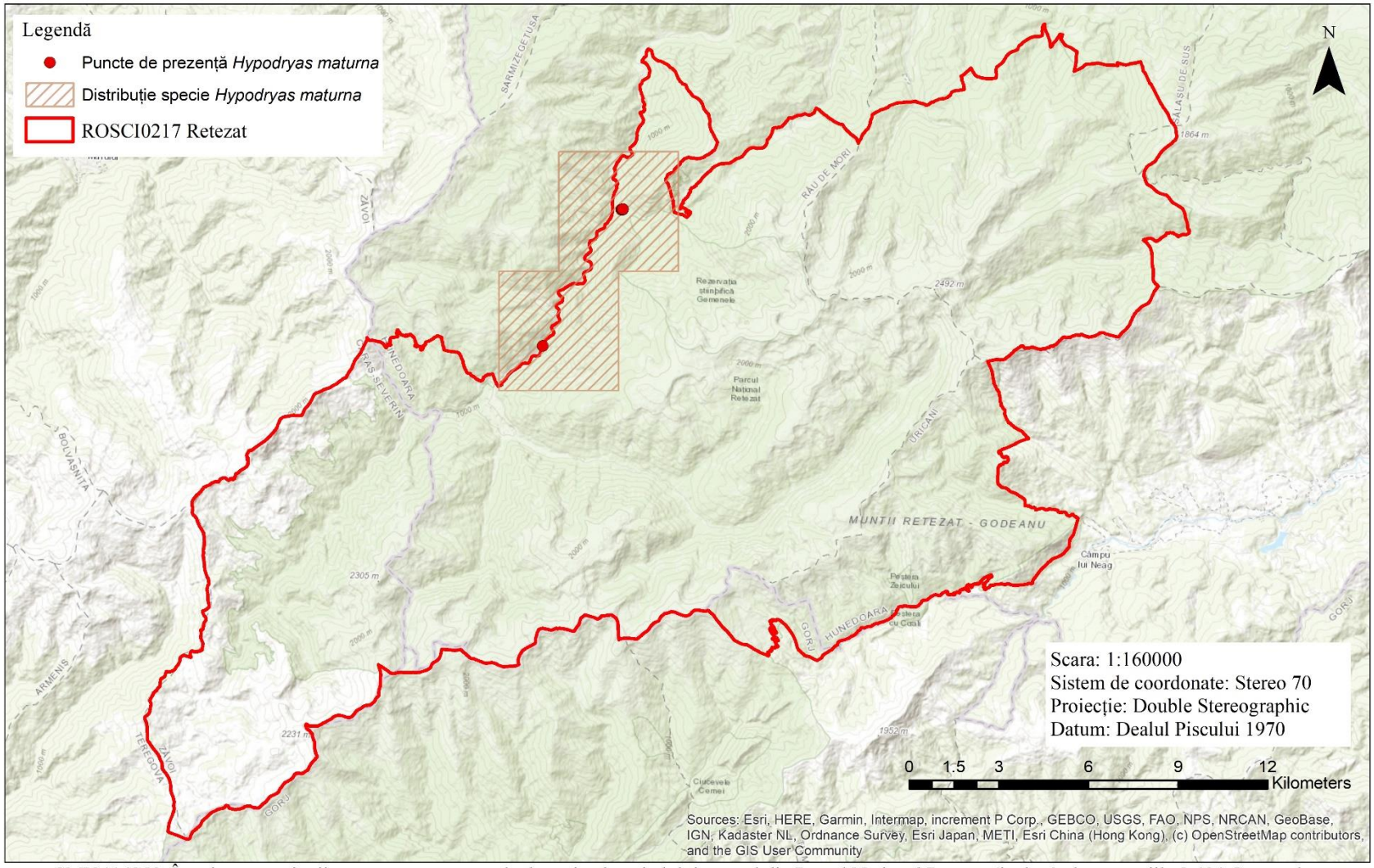

SMIS116950: Întărirea capacității pentru managementul adaptativ al capitalului natural din Parcul Național Retezat (incluzând rezervațiile 2,494 Gemenele, 2,496 Peștera Zeicului), împreună cu siturile Natura 2000 suprapuse parțial – ROSCI0217 Retezat și ROSPA0084 Munții Retezat

Anexa nr.13.4

Harta distribuției speciei *Nymphalis vaualbum*

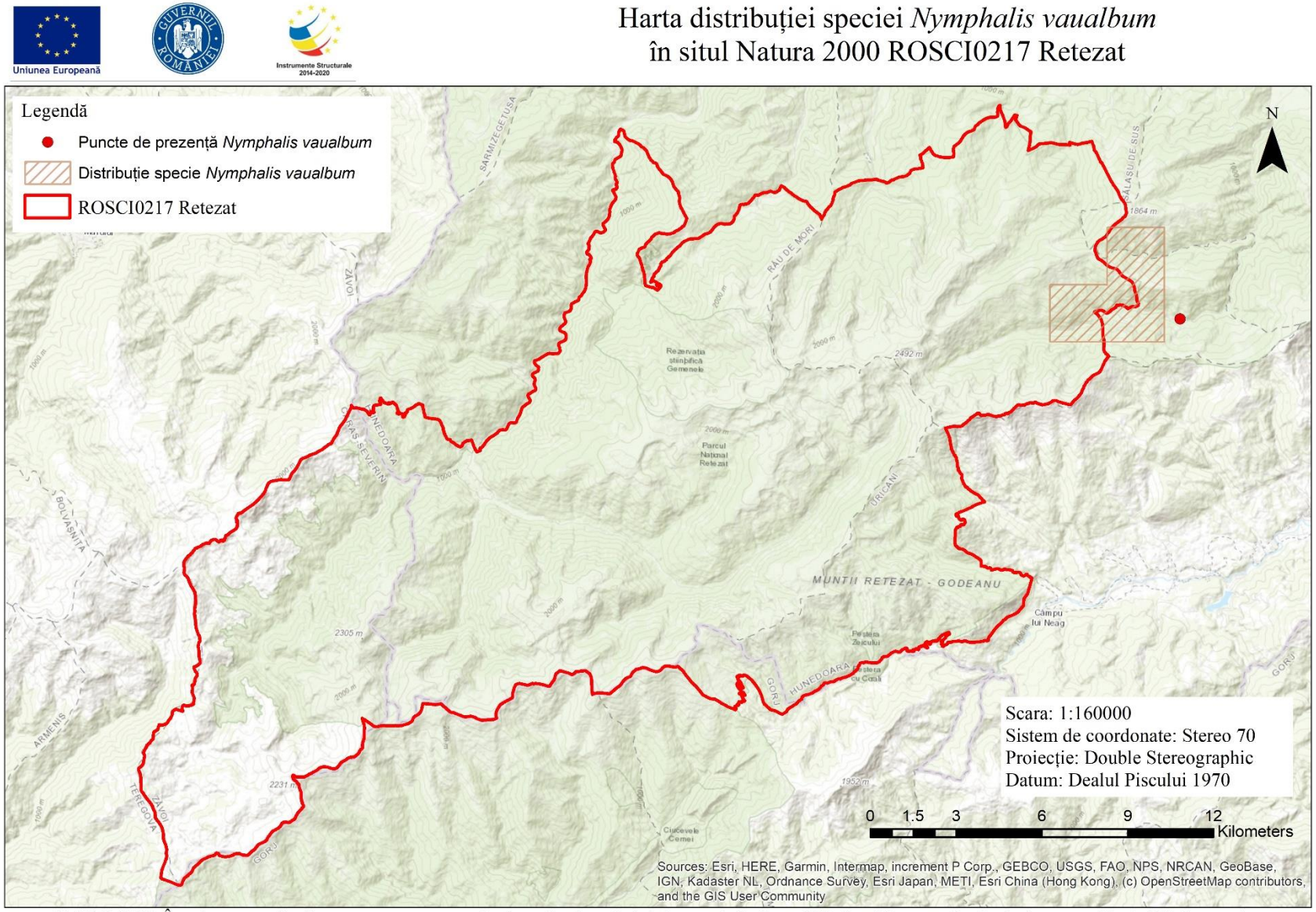

SMIS116950: Întărirea capacității pentru managementul adaptativ al capitalului natural din Parcul Național Retezat (incluzând rezervațiile 2,494 Gemenele, 2,496 Peștera Zeicului), împreună cu siturile Natura 2000 suprapuse parțial – ROSCI0217 Retezat și ROSPA0084 Munții Retezat

Anexa nr.13.5

Harta distribuției speciei *Rosalia alpina*

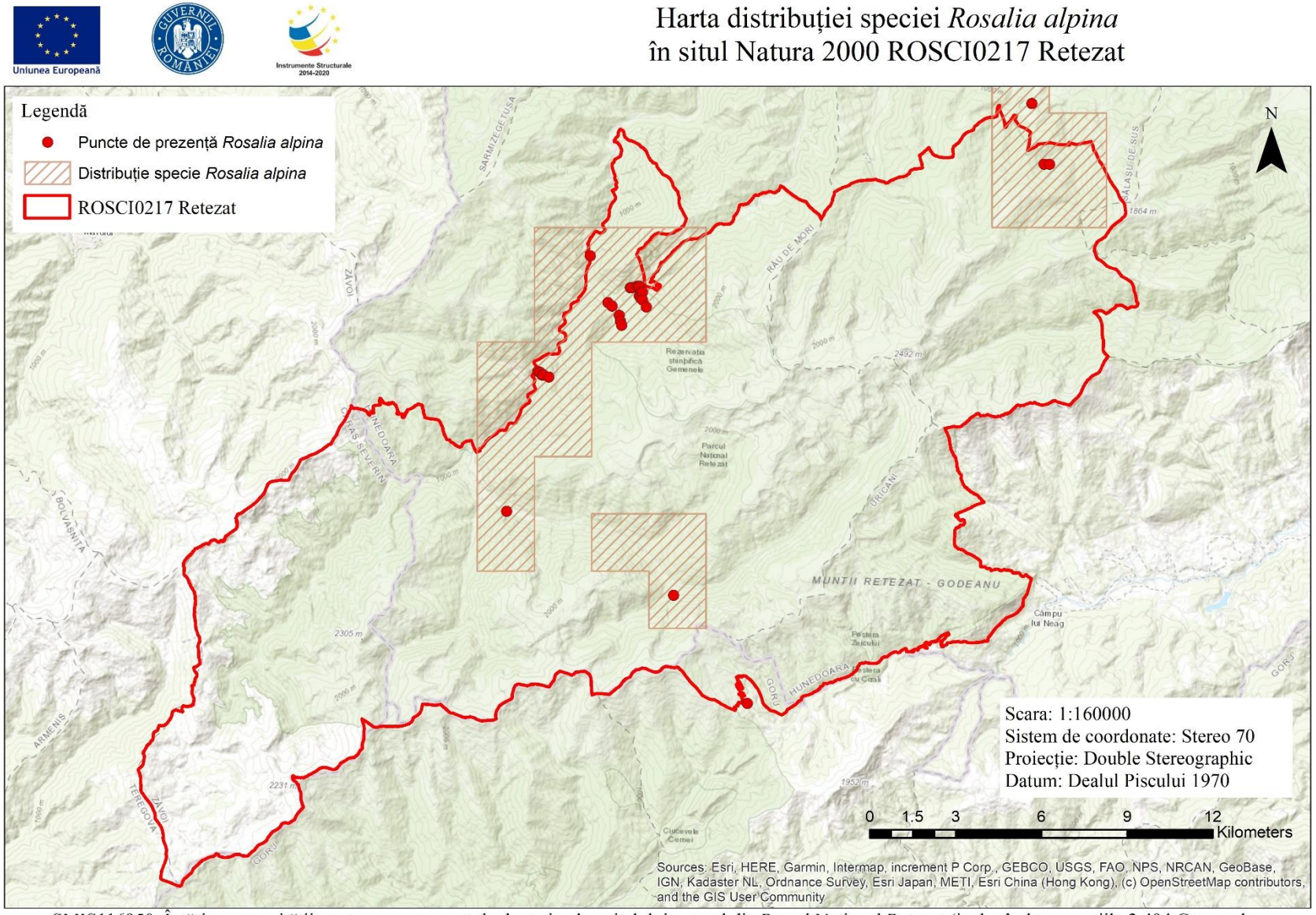

SMIS116950: Întărirea capacității pentru managementul adaptativ al capitalului natural din Parcul Național Retezat (incluzând rezervațiile 2,494 Gemenele, 2,496 Peștera Zeicului), împreună cu siturile Natura 2000 suprapuse parțial – ROSCI0217 Retezat și ROSPA0084 Munții Retezat

Anexa nr.13.6

Harta distribuției speciei *Pseudogaurotina excellens*

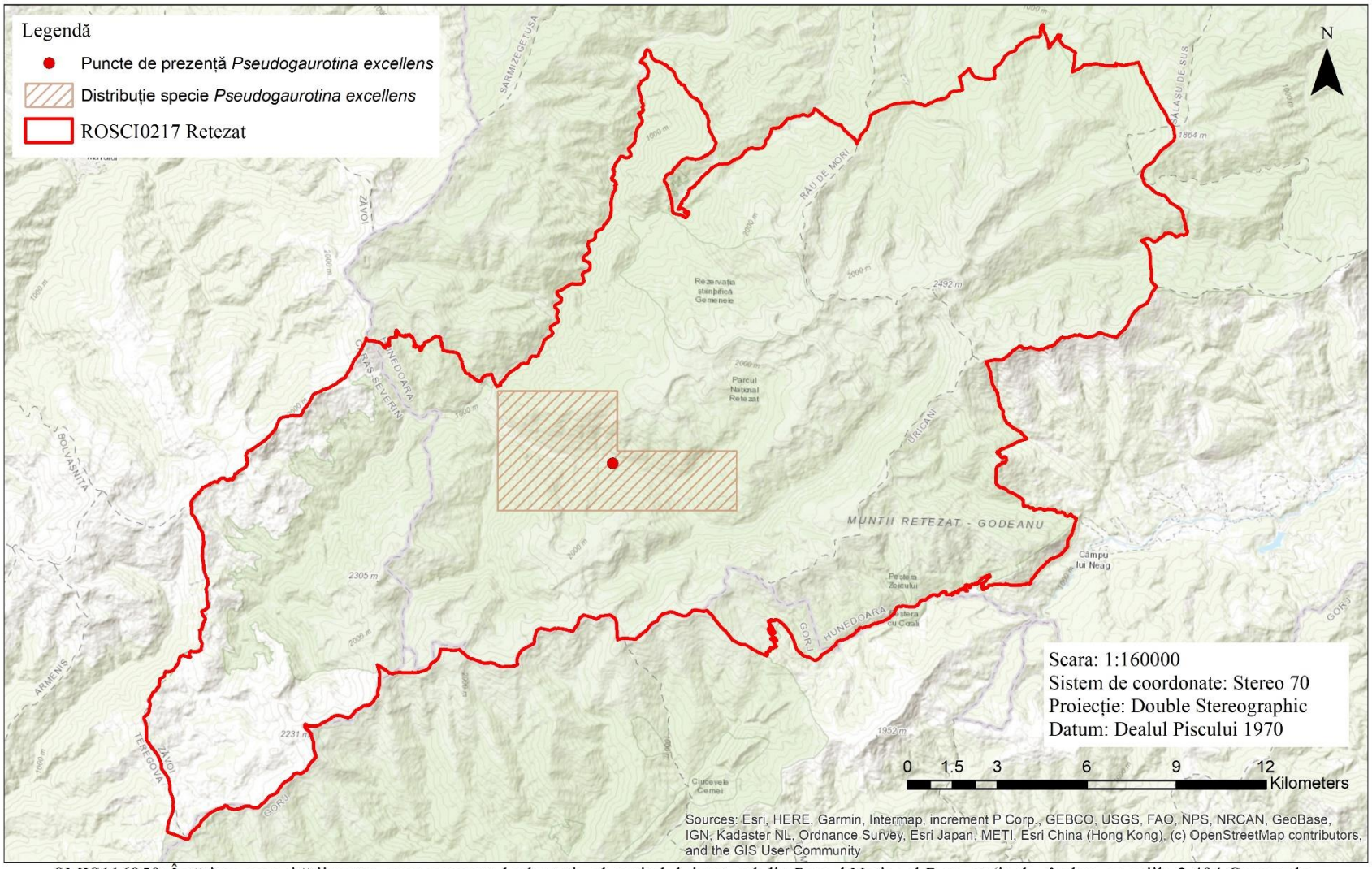

SMIS116950: Întărirea capacității pentru managementul adaptativ al capitalului natural din Parcul Național Retezat (incluzând rezervațiile 2,494 Gemenele, 2,496 Peștera Zeicului), împreună cu siturile Natura 2000 suprapuse parțial – ROSCI0217 Retezat și ROSPA0084 Munții Retezat

Anexa nr.13.7

Harta distribuției speciei *Pholidoptera transsylvanica*

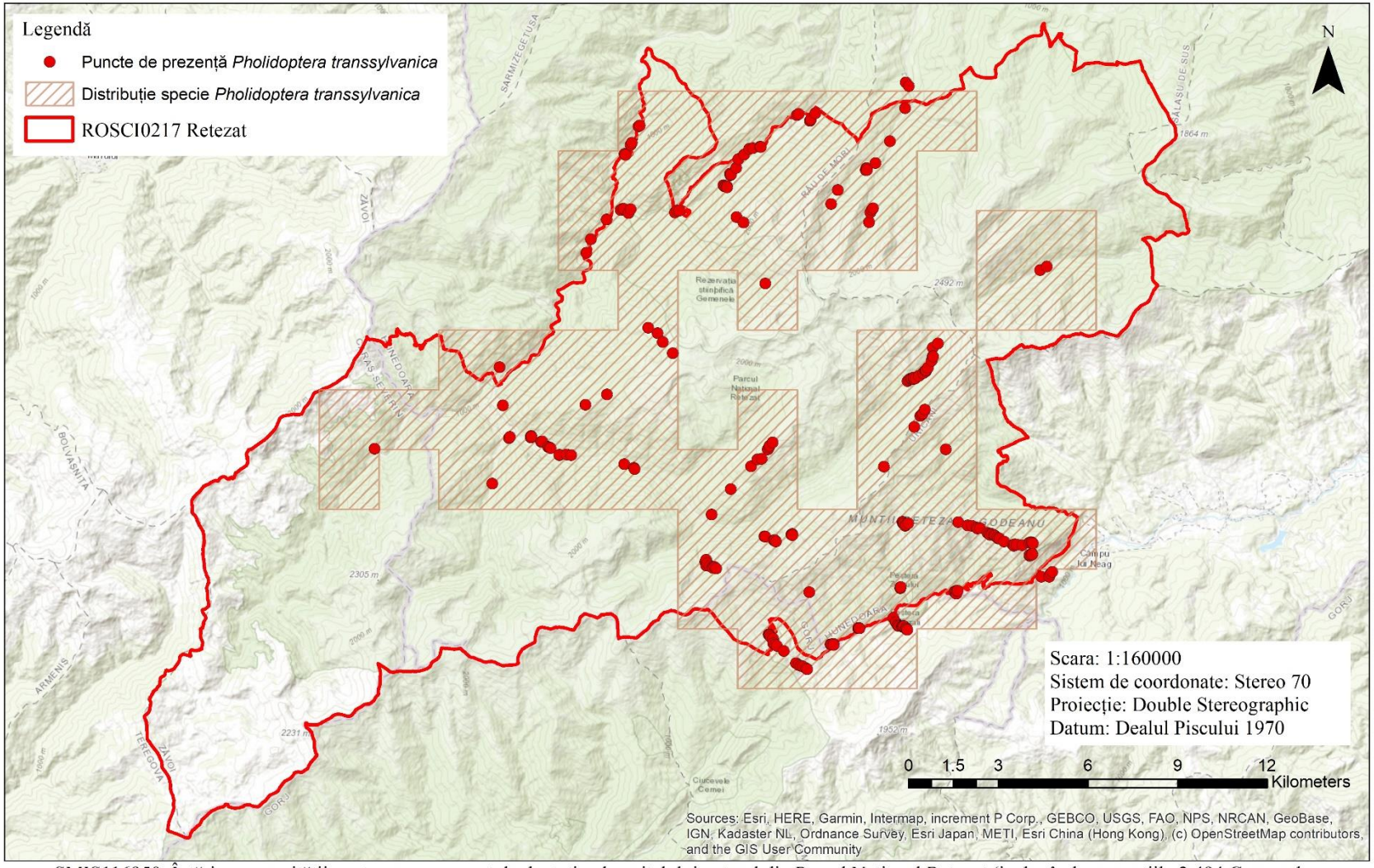

SMIS116950: Întărirea capacității pentru managementul adaptativ al capitalului natural din Parcul Național Retezat (incluzând rezervațiile 2,494 Gemenele, 2,496 Peștera Zeicului), împreună cu siturile Natura 2000 suprapuse parțial – ROSCI0217 Retezat și ROSPA0084 Munții Retezat